

SITUACIÓN DEFICIENCIAS DETERMINADAS

PREVIO

DURANTE

POSTERIOR

DEPARTAMENTO:	SAN MARCOS	MUNICIPIO:	TEJUTLA
NOMBRE DEL ESTABLECIMIENTO:	ESCUELA OFICIAL RURAL MIXTA ALDEA CANCELA	DIRECCIÓN DEL ESTABLECIMIENTO:	ALDEA CANCELA
CÓDIGO DEL ESTABLECIMIENTO:	1210-0493-43	FECHA:	30/09/2024



Foto1: sustitución de lámina por lámina troquelada colarum C 26



Foto 2: Sustitución de Capote para lamina troquelada



Foto 3: Sustitución de elementos de fijación

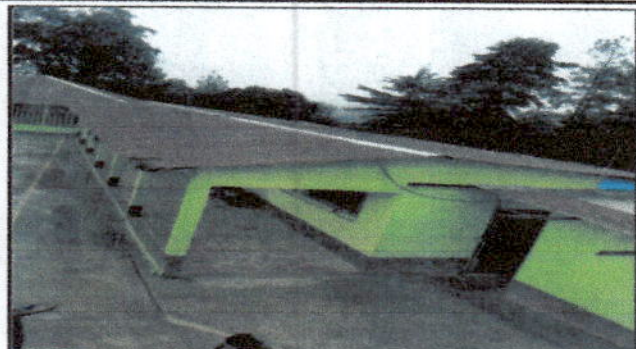

Foto 4: Sustitución de estructura de soporte de madera por metal



Foto 5: sustitución de piso de cemento líquido por cerámico



Foto 6: sustitucion de piso de cemento por ceramico antideslizante

Observación: Si es necesario se pueden agregar hojas adicionales y actualizar el número de hojas.

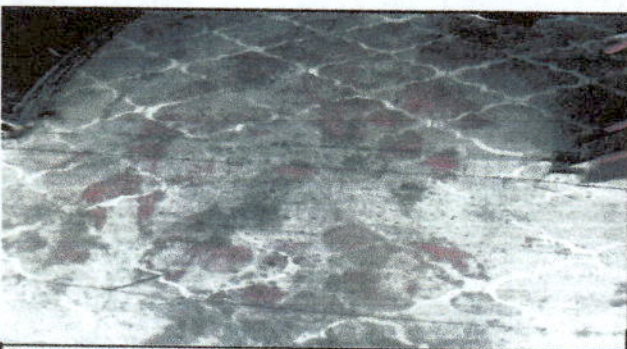
Firma y sello del Presidente de la OPEA, SAN MARCOS

Firma y Sello Director Centro Educativo Público

SITUACIÓN DEFICIENCIAS DETERMINADAS      PREVIO       DURANTE       POSTERIOR

DEPARTAMENTO:	SAN MARCOS	MUNICIPIO:	TEJUTLA
NOMBRE DEL ESTABLECIMIENTO:	ESCUELA OFICIAL RURAL MIXTA ALDEA CANCELA	DIRECCIÓN DEL ESTABLECIMIENTO:	ALDEA CANCELA
CÓDIGO DEL ESTABLECIMIENTO:	1210-0493-43	FECHA:	30/09/2024



Foto7: sustitución de canal de pvc



Foto8: sustitución de bajada de agua pluvial tubo pvc 3"

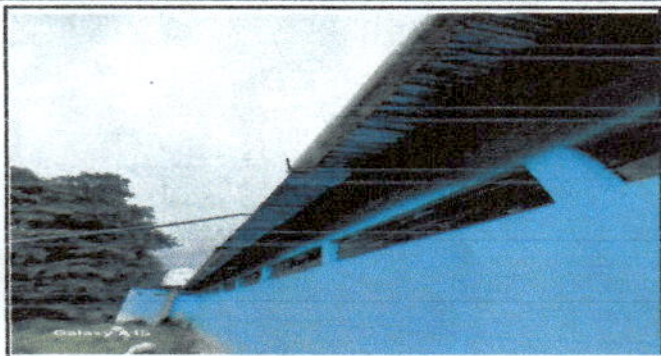

Foto 9: sustitución de accesorios para inodoro inodoro



Foto 10: sustitución de mingitorios



Foto 11: Sustitución de barandas de metal



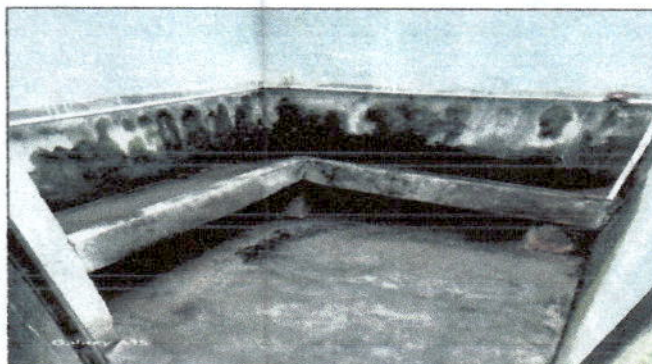

Foto 12: Sustitución de azulejo

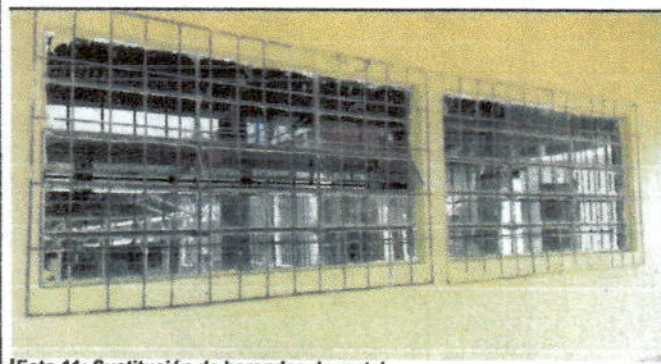
Observación: Si es necesario se pueden agregar hojas adicionales y actualizar el número de hojas.

 <p>Firma y sello del Presidente de la OPE</p>	 <p>Firma y Sello Director Centro Educativo Público</p>
---	--

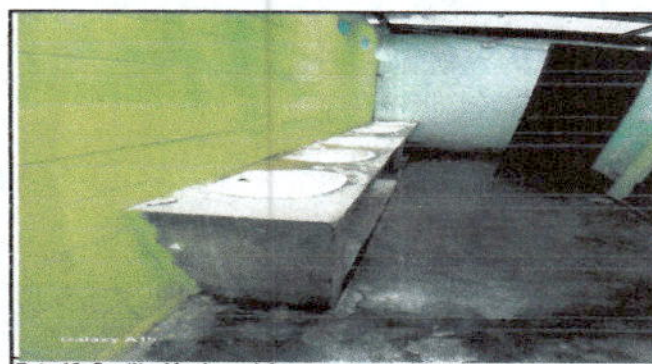
SITUACIÓN DEFICIENCIAS DETERMINADAS      PREVIO       DURANTE       POSTERIOR

DEPARTAMENTO:	SAN MARCOS	MUNICIPIO:	TEJUTLA
NOMBRE DEL ESTABLECIMIENTO:	ESCUELA OFICIAL RURAL MIXTA ALDEA CANCELA	DIRECCIÓN DEL ESTABLECIMIENTO:	ALDEA CANCELA
CÓDIGO DEL ESTABLECIMIENTO:	1210-0493-43	FECHA:	30/09/2024



Foto 13: Reparación de plancha de concreto



Foto 14: Reparación de cableado eléctrico



Foto 15: sustitución de deposito de agua



Foto 16: Repello en muro y columna

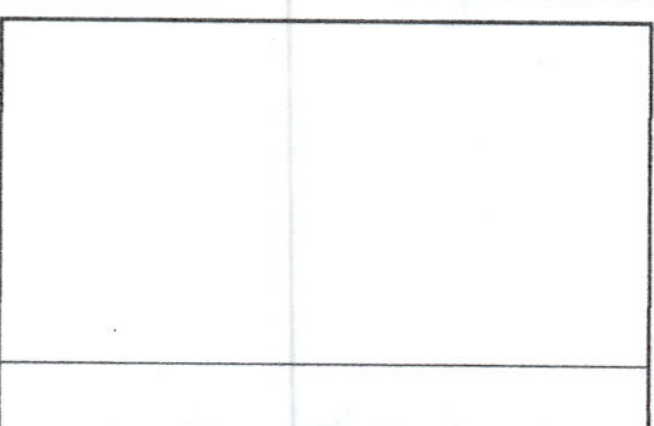

Observación: Si es necesario se pueden agregar hojas adicionales y actualizar el número de hojas.

Firma y sello del Presidente de la Comisión Educativa  

Firma y Sello Director Centro Educativo Público  
